

**Liste des emplacements réservés**

N°	Secteur	Objet	Surface	Parcelles concernées	Bénéficiaire
ER1	Sud du Centre-bourg	Meilleure visibilité pour les personnes sortants de l'impasse Faciliter le ramassage des déchets	30,67 m²	554	Commune
ER2	Centre-bourg Ouest	Création de stationnements publics	814,2 m²	515, 517, 520	Commune
ER3	Nord du Centre-bourg Est	Création de stationnements publics	112,15 m²	707, 710	Commune
ER4	Nord du Centre-bourg Est	Création de stationnements publics	241,32 m²	711, 712	Commune
ER4	Haras de Montcarra	Agrandissement d'un chemin communal	286,56 m²	554	Commune

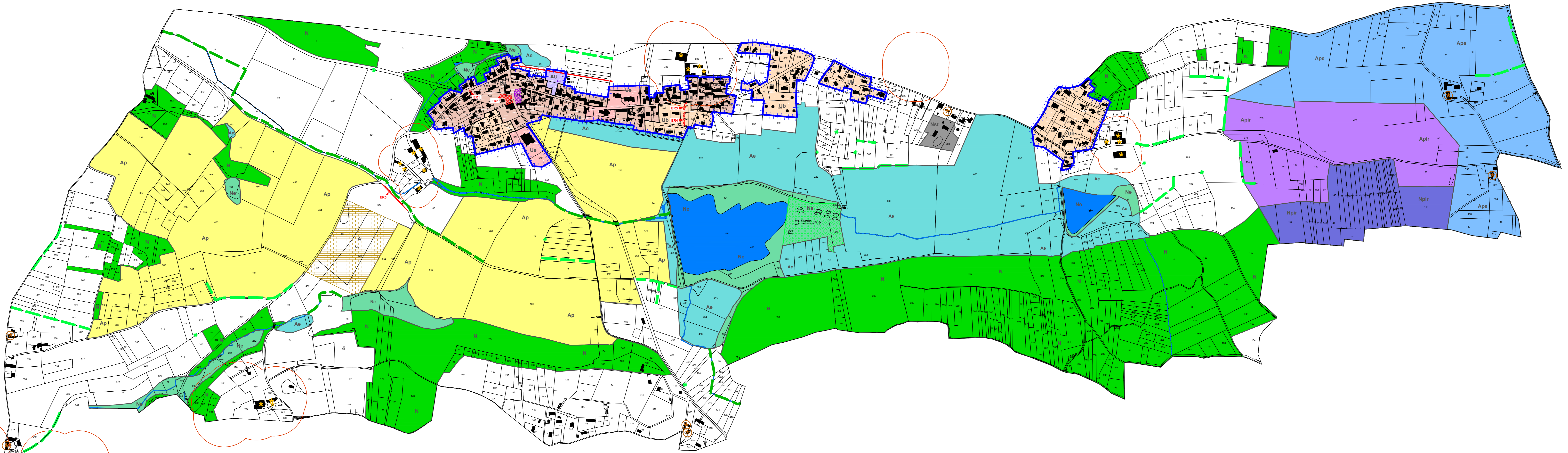

Commune de Montcarra  
(département de l'Isère - 38)

**Plan Local d'Urbanisme**

**4.2 Document graphique**

Plan de zonage ne faisant pas apparaître les risques naturels

Approuvé à la délibération du Conseil Municipal approuvant le Plan Local d'Urbanisme en date du :  
**30 Août 2017**  
Le Maire :

**Plan de Zonage** Edition d'Août 2017  
Extrait du Plan Cadastral 1/4000

**Atelier Bda, Urbanisme et environnement**  
Parc d'activités de Côte Rousse  
180, rue du Genevois - 73 000 CHAMBERY  
Tel : 04.79.70.55.64  
Courriel : contact@atelierbda.fr

**LEGENDE**

**Zones Urbaines**

- Ua** : Secteur dense du centre-bourg
- Ub** : Secteurs d'extension des tissus anciens
- Ue** : Secteurs à vocation d'équipements publics et assimilés

**Zones A Urbaniser**

- AU** : Secteur destiné à être ouvert à l'urbanisation

**Zones Agricoles**

- A** : Secteurs à vocation principale d'activité agricole
- Ae** : Secteurs à vocation agricole identifiés comme ayant un intérêt écologique
- Ap** : Secteurs à vocation agricole présentant une sensibilité paysagère
- Apir** : Secteurs à vocation agricole en périmètre immédiat et rapproché de captage
- Ape** : Secteurs à vocation agricole en périmètre éloigné de captage

**Zones Naturelles**

- N** : Secteurs à vocation naturelle et forestière
- Ne** : Secteurs à vocation naturelle et forestière identifiés comme ayant un intérêt écologique
- Npir** : Secteurs à vocation naturelle en périmètre immédiat et rapproché de captage
- Nst** : Secteurs de taille et de capacités d'accueil limitées

**Éléments de superposition au zonage**

- Au titre de l'article R151-34-1° du code de l'urbanisme, la constructibilité des zones 1AU est gelée ou différée jusqu'au lancement effectif des travaux de mise en conformité du traitement des eaux usées avec la réglementation en vigueur
- Secteur où a été définie une part minimum de logements sociaux dans le respect des objectifs de mixité sociale, au titre de l'article R151-38-3° du code de l'urbanisme
- Arbres isolés repérés au titre de l'article R151-43-5° du code de l'urbanisme
- Haies d'intérêt écologique repérées au titre de l'article R151-43-4° du code de l'urbanisme
- Haies d'intérêt paysager repérées au titre de l'article R151-43-5° du code de l'urbanisme
- Espaces Boisés Classés, au titre de l'article R151-31-1° du code de l'urbanisme
- Emplacements réservés, au titre de l'article R151-50-1° du code de l'urbanisme
- Principe de desserte, au titre de l'article L151-38 du code de l'urbanisme



Bâtiment où est autorisé le changement de destination, au titre de l'article R151-35 du code de l'urbanisme

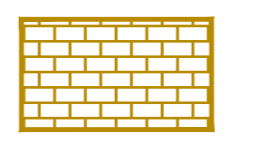

Secteur de la carrière, au titre de l'article R151-34-2° du code de l'urbanisme

**Autres éléments d'information**

- Constructions non cadastrées
- Secteur concerné par des Orientations d'Aménagement et de Programmation
- Exploitation agricole
- Périmètre de réciprocité